

ACESERVICIOS DE
GESTIÓN DE
ENERGÍA

Asociación de Consumidores de Electricidad

CUPS: ES0217020143905750DH
Tarifa: RL.5
Tipología: GAS
GRUPO: LOEWE**LOEWE****Autores:** Servicios de Gestión de Energía**Informe:** Situación y facturación del suministro gasista AGOSTO 2022**Fecha:** 6 de septiembre de 2022

- **Evolución consumo – coste**

Año	kWh	Coste sin IVA	Variación consumo	Variación coste
2019	759.971	35.107 €	-18,68%	-10,72%
2020	682.738	28.941 €	-10,16 %	-17,56 %
2021	809.652	27.961 €	18,58 %	-3,39 %
2022	552.621	48.291 €		

➤ Comparando el mismo periodo de 2022 con 2021;

- ✓ El consumo se ha reducido un 3,32 %
- ✓ El coste se ha INCREMENTADO un 137%
- ✓ El precio medio se ha INCREMENTADO un 145%

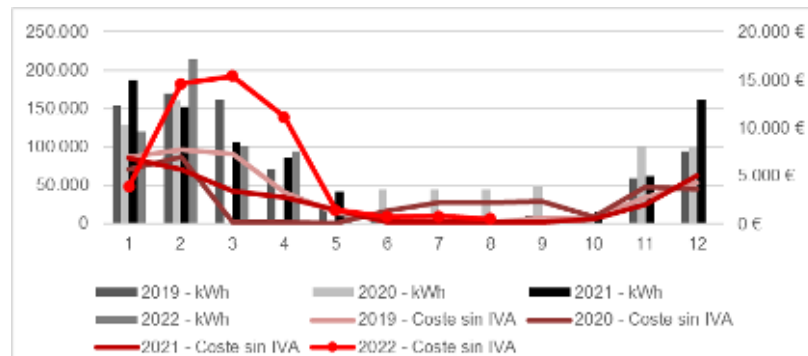

- **Evolución precio medio pagado en contrato.**

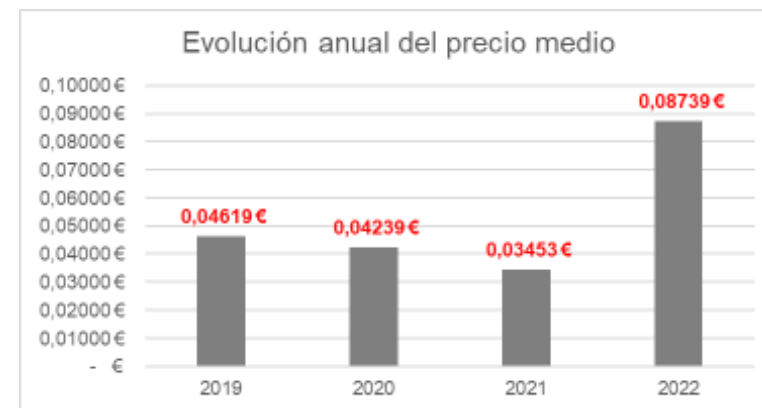

ACESERVICIOS DE
GESTIÓN DE
ENERGÍA

Asociación de Consumidores de Electricidad

CUPS: ES0217020143905750DH
Tarifa: RL.5
Tipología: GAS
GRUPO: LOEWE**LOEWE****Autores:** Servicios de Gestión de Energía**Informe:** Situación y facturación del suministro gasista AGOSTO 2022**Fecha:** 6 de septiembre de 2022

- **Proveedor gas;**

- Iberdrola con vigencia desde 17/02/2021 hasta 15/02/2022.

Tipología de contrato; precio fijo a 0,0275 €/kWh

- Nexus con vigencia desde 17/02/2022 hasta 16/02/2023

Tipología de contrato; indexada a MIBGAS

- ✓ Precio del término fijo 1.375,4770 €/año
- ✓ Precio del Término Variable (c€/kWh): (MIBGAS(1) + 0.2386 c€/kWh) / 0,985 + 1.1638 c€/kWh

MES	Promedio MIBGAS €/MWh	PRECIO €/kWh aplicado en factura
febrero-22	73,20 €/MWh	0,0884 €/kWh
marzo-22	128,24 €/MWh	0,1443 €/kWh
abril-22	95,93 €/MWh	0,1149 €/kWh
mayo-22	93,22 €/MWh	0,1094 €/kWh
junio-22	85,21 €/MWh	0,0998 €/kWh
julio-22	126,55 €/MWh	0,1418 €/kWh
agosto-22	137,52 €/MWh	0,1520 €/kWh
septiembre-22		
octubre-22		
noviembre-22		
diciembre-22		
enero-23		

- **Evolución mercados gas**

