

LOEWE

Informe Enero 2022 suministros eléctricos

26 de enero de 2022

A. C. E.

ASOCIACION DE CONSUMIDORES DE ELECTRICIDAD

SERVICIOS DE GESTION DE ENERGIA

Tarifa	2021	2022	Contratados con IBERDROLA
2.0TD	4	4	4
3.0TD	21	22	22
6.1TD	3	3	3
TOTALES	28	29	29

Peticiones	2020	2021	2022
Altas suministros			
Altas contrato marco		3	
Corrección datos erróneos de contratación			
Incremento potencia			1
Apertura expediente distribuidora			
Reducción potencia	4		
Cambio titularidad	2		
Baja suministro			
Reclamación fianza			
Importe reclamación fianzas			
Total gestiones	6	3	1

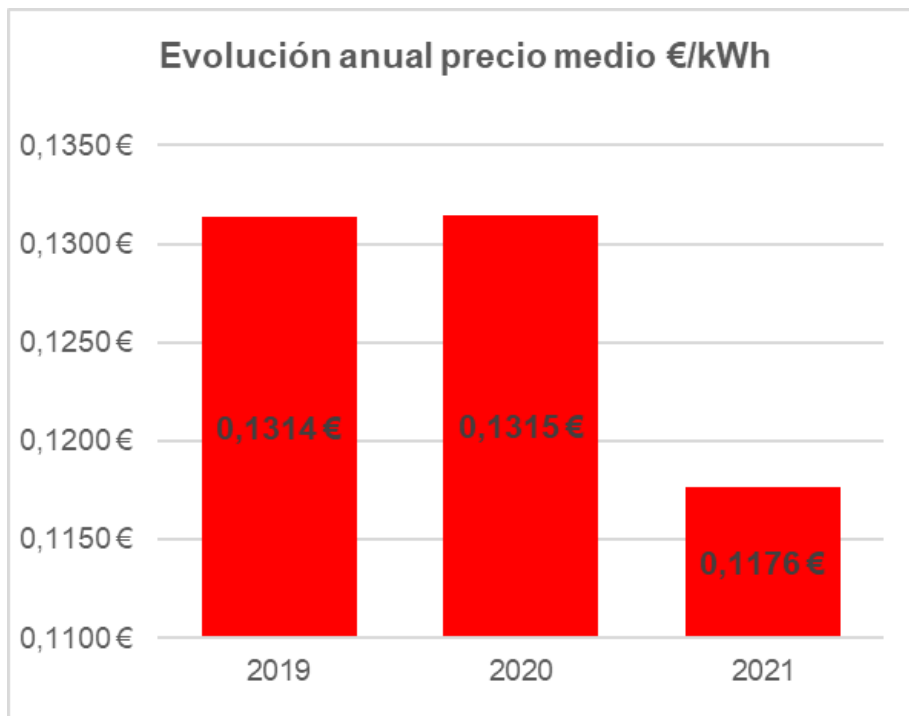

Se define el precio medio como Base imponible/
kWh

Concepto	2019	2020	2021	Precio medio		
				2019	2020	2021
Coste Potencia	166.682 €	165.396 €	110.493 €	0,0385 €	0,0418 €	0,0294 €
Excesos Potencia			22.424 €	0,0000 €	0,0000 €	0,0060 €
Coste Energía	368.413 €	323.733 €	287.825 €	0,0852 €	0,0819 €	0,0766 €
Excesos Reactiva	361 €	160 €	1.720 €	0,0001 €	0,0000 €	0,0005 €
Alquiler equipo de medida	5.544 €	5.585 €	4.913 €	0,0013 €	0,0014 €	0,0013 €
Impuesto eléctrico	27.191 €	24.877 €	14.430 €	0,0063 €	0,0063 €	0,0038 €
Base Imponible	568.283 €	519.920 €	442.158 €	0,1314 €	0,1315 €	0,1176 €
Consumo (kWh)	4.325.983 €	3.953.686	3.759.851 €	Variación precio medio	0,10%	-10,55%

Concepto	Costes 2021
Peaje Potencia	110.493 €
Exc. Potencia	22.424 €
Peaje Energía	59.919 €
Ex. Reactiva	1.720 €
Alquiler Eq.	4.913 €
Impto. Elec.	14.430 €
Coste Energía	226.814 €

Peso de cada componente sobre el total

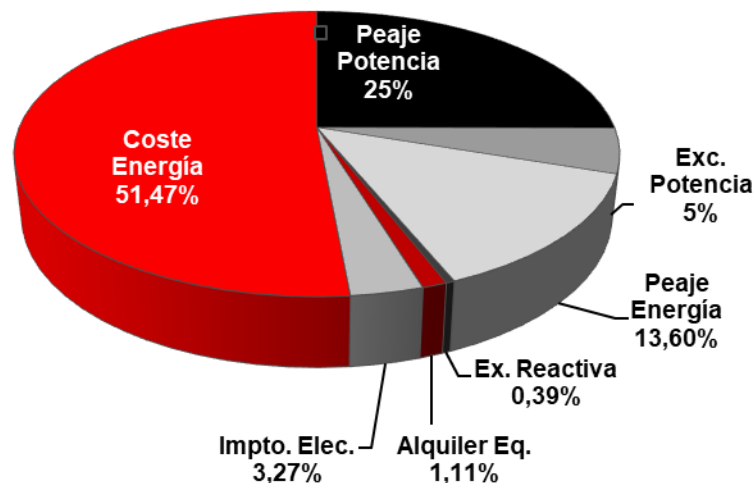

La parte negociable del coste final es la **energía**.

El resto de conceptos que se pagan en la factura eléctrica están regulados por RD

Mes	kWh	Coste final 2021
Enero	334.129	41.831 €
Febrero	326.346	41.810 €
Marzo	330.092	37.592 €
Abril	283.371	32.449 €
Mayo	291.014	34.330 €
Junio	345.935	39.621 €
Julio	393.267	61.157 €
Agosto	338.281	37.665 €
Septiembre	313.720	31.658 €
Octubre	229.946	21.191 €
Noviembre	302.536	31.728 €
Diciembre	271.213	31.128 €
Total	3.759.851	442.158 €
Precio Medio cents c €/kWh		11,76

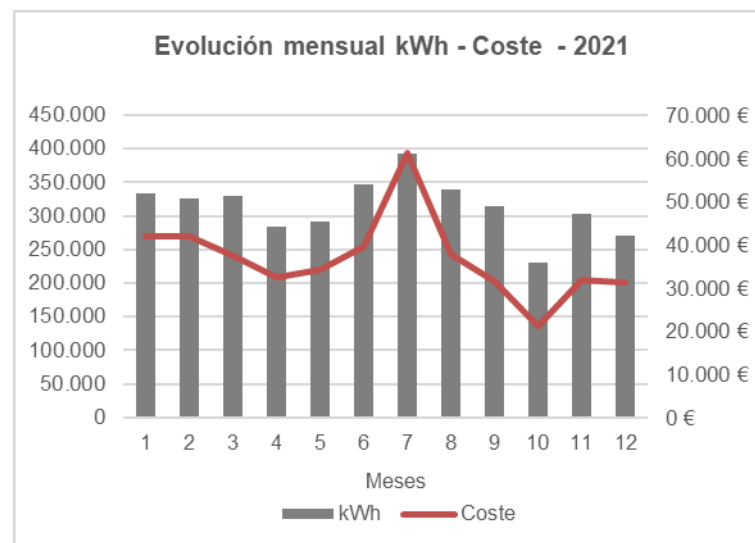

Situación	Nº Suministros	Ahorro potencial anual estimado	Ahorro potencial anual estimado ajustado	Comentario
Potencia OK	18	693 €	866 €	Suministros donde el ahorro estimado es inferior a 500 €/año
Necesario ajuste	4	9.002 €	8.586 €	Ahorros superiores a 500 €/año
Solicitado ajuste	4	9.125 €	-	
Nuevas tarifas 01/06	2	12.138 €	-	
TOTAL	22	36.724 €	9.453 €	

- El periodo analizado Noviembre 2018 a Octubre 2019

2020

Estado	Nº Suministros	Ahorro potencial anual estimado	Ahorro real obtenido
Total	4	9.125 €	<u>8.157 €</u>

Se detalla la evolución del coste por penalizaciones de reactiva.

Concepto	2019	2020	2021
Coste reactiva	361,39 €	159,83 €	1.719,80 €
Coste neto factura	568.283 €	519.920 €	442.158 €
% Del coste reactiva sobre total	0,06%	0,03%	0,39%



- No existen suministros con excesos de reactiva recurrente.
- Reclamado los excesos facturados.