

• **Evolución consumo – coste**

Año	kWh	Coste sin IVA	Variación consumo	Variación coste
2019	759.971	35.107 €	-18,68%	-10,72%
2020	682.738	28.941 €	-10,16 %	-17,56 %
2021	809.652	27.961 €	18,58 %	-3,39 %
2022	119.479	3.831 €		

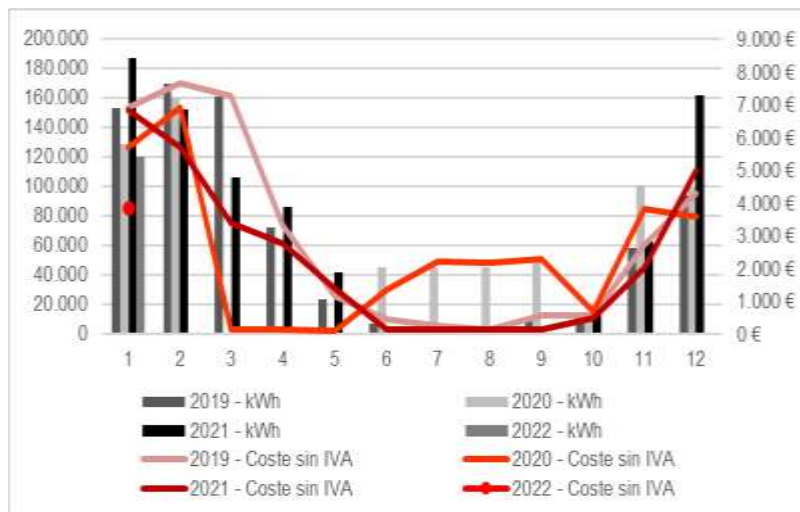

➤ Comparando el mismo periodo de 2022 con 2021;

- ✓ El consumo se ha reducido un 35 %
- ✓ El coste se ha reducido un **43,98%**
- ✓ El precio medio se ha reducido un **5,75%**

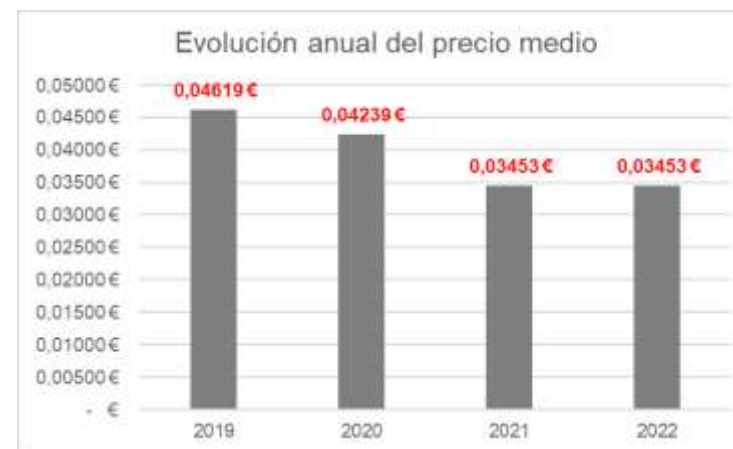

• **Evolución precio medio pagado en contrato.**



 <p><b>A. C. E.</b> ASOCIACION DE CONSUMIDORES DE ELECTRICIDAD <b>SERVICIOS DE GESTION DE ENERGIA</b></p>	<p>CUPS: ES0217020143905750DH Tarifa: RL.5 Tipología: GAS GRUPO: LOEWE</p>	
<p><b>Autores:</b> Servicios de Gestión de Energía</p>	<p><b>Informe:</b> Situación y facturación del suministro gasista ENERO 2022</p>	<p><b>Fecha:</b> 28 de enero de 2022</p>

<ul style="list-style-type: none"> <li>• <b>Proveedor gas;</b> <ul style="list-style-type: none"> <li>➤ Endesa con vigencia desde 15/02/2020 hasta 15/02/2021. <b>Tipología de contrato;</b> precio fijo a 0,03361 €/kWh  Se adelanta el vencimiento del contrato anterior, para mejorar el coste en 2020. Suponiendo un consumo de 547.407 entre febrero y septiembre, el coste para 2020 se ve reducido en <b>3.826 €</b></li> <li>➤ Iberdrola con vigencia desde 17/02/2021 hasta 15/02/2022. <b>Tipología de contrato;</b> precio fijo a 0,0275 €/kWh</li> </ul> </li> </ul>	
--	--